



VIETSTOCK WEEKLY: TUẦN 16-20/05/2022

Vắng bóng bên mua

TRIỂN VỌNG THỊ TRƯỜNG CHỨNG KHOÁN

13/05/2022

Phòng Tư vấn VIETSTOCK
[TV@vietstock.vn]



I THỊ TRƯỜNG CHỨNG KHOÁN VIỆT NAM TUẦN 09-13/05/2022

Trong khung thời gian tuần (09-13/05/2022), VN-Index hình thành mẫu hình nền gần giống Black Closing Marubozu và Falling Window. Điều này cho thấy tâm lý bi quan ngày càng tăng của nhà đầu tư.

I. THỊ TRƯỜNG CHỨNG KHOÁN VIỆT NAM TUẦN 09-13/05/2022:

Giao dịch: Trong phiên cuối tuần, VN-Index giảm 56.07 điểm, kết phiên ở mức 1,182.77 điểm; HNX-Index giảm 13.13 điểm, xuống mức 302.39 điểm. Xét cho cả tuần, VN-Index giảm tổng cộng 146.49 điểm (-11.02%); HNX-Index giảm 41.07 điểm (-11.96%).

Khối lượng khớp lệnh trung bình trên sàn HOSE đạt gần 572 triệu cổ phiếu/phiên, tăng 12.99% so với tuần giao dịch trước. Sàn HNX đạt trung bình gần 77 triệu cổ phiếu/phiên, tăng 13.23% so với tuần giao dịch trước.

Thị trường chứng khoán có tuần giao dịch cực kỳ ảm đạm khi các chỉ số chính đều có mức giảm mạnh. VN-Index lao dốc ngay phiên giao dịch thứ Hai đầu tuần với mức giảm gần 60 điểm. Bên bán hoàn toàn chiếm ưu thế lớn với hàng loạt các mã nằm sàn. Chỉ số có sự hồi phục ở phiên sau đó với sự dẫn dắt đến từ nhóm cổ phiếu Large Cap. Tuy nhiên, áp lực bán tăng mạnh ở hai phiên cuối tuần đã bác bỏ hoàn toàn nỗ lực hồi phục trước đó của chỉ số. VN-Index giảm mạnh lần lượt 62.69 điểm và 56.07 điểm. Tính cho cả tuần, VN-Index sụt 146.49 điểm, dừng chân ở mức 1,182.77 điểm.

Xét theo mức độ đóng góp, VCB, MSN, TCB, HPG và BID là những cổ phiếu có tác động tiêu cực nhất kéo VN-Index giảm sâu. Riêng VCB đã lấy đi gần 8 điểm của chỉ số.

Hầu hết các nhóm ngành đều giảm điểm trong tuần qua. Trong đó, nhóm cổ phiếu ngân hàng giao dịch rất ảm đạm khi giảm mạnh 12.13% và là một trong những ngành có tác động tiêu cực nhất thị trường. Cụ thể có thể kể tới các mã như TCB lao dốc 18.55%, CTG lùi 11.48%, VCB giảm mạnh 8.06%, BID sụt 14.05%.

Ngành xây dựng cũng có tuần giao dịch tiêu cực. Các ông lớn như THD lao dốc 22.76%, VCG giảm mạnh 18.81%, BCG giảm 11.5%, PC1 sụt 17.07%...

Nhà đầu tư nước ngoài mua ròng gần 1,666 tỷ đồng trên cả hai sàn. Khối ngoại mua ròng hơn 1,660 tỷ đồng trên sàn HOSE và mua ròng hơn 5 tỷ đồng trên sàn HNX.

Cổ phiếu tăng tiêu biểu trong tuần qua là BAF

BAF tăng 6.67%: Trong tuần qua, CTCP Nông nghiệp BAF Việt Nam (HOSE: BAF) giao dịch tương đối tích cực khi tiến gần 7%. BAF đã công bố báo cáo tài chính hợp nhất quý 1/2022, với bức tranh tài chính tăng trưởng ấn tượng về doanh thu và lợi nhuận bền vững đến từ mảng chăn nuôi. Việc giảm dần tỷ trọng nông sản và đẩy mạnh kinh doanh trong

mảng chăn nuôi, đã giúp biên lợi nhuận của BAF đã có sự cải thiện đáng kể. Đây cũng sẽ là động lực tăng trưởng của doanh nghiệp trong tương lai.

Cổ phiếu giảm giá mạnh trong tuần qua là PET và HAX

PET giảm 24.46%: Sau khi tạo đỉnh vào cuối tháng 03/2022, Tổng Công ty cổ phần Dịch vụ Tổng hợp Dầu khí (HOSE: PET) đã liên tục sụt giảm về giá cho tới nay. Trong tuần qua, giá cổ phiếu PET tiếp tục lao dốc hơn 24%, xuống còn 33,050 đồng/cp.

HAX giảm 24.39%: Giá cổ phiếu HAX liên tục sụt giảm từ cuối tháng 03/2022 cho tới nay. Trong tuần qua, giá cổ phiếu tiếp tục giảm hơn 24%. Khối lượng giao dịch cũng có sự suy yếu trong giai đoạn này cho thấy dòng tiền đang dần rút ra khỏi cổ phiếu này.

■ NHẬN ĐỊNH THỊ TRƯỜNG CHỨNG KHOÁN TUẦN 09-13/05/2022

Trong khung thời gian tuần (09-13/05/2022), VN-Index hình thành mẫu hình nến gần giống Black Closing Marubozu và Falling Window. Điều này cho thấy tâm lý bi quan ngày càng tăng của nhà đầu tư.

Kịch bản xấu đã xảy ra khi chỉ số rơi khỏi vùng 1,200-1,225 điểm (tương đương đỉnh cũ đã bị vượt qua tháng 04/2018 và đường SMA 100 tuần). Điều này củng cố cho xu hướng giảm đã hình thành.

Nếu đà giảm mạnh chưa chấm dứt trong những tuần tới, chỉ số có khả năng rơi xuống vùng 980-1,000 điểm (tương đương ngưỡng Fibonacci Retracement 61.8%). Tuy nhiên để kịch bản này xảy ra, VN-Index phải phá vỡ vùng 1,090-1,100 điểm (tương đương ngưỡng Fibonacci Retracement 50% và đường SMA 200 tuần).



PHÂN TÍCH KỸ THUẬT

Phân tích Xu hướng và Dao động giá

VN-Index - Hướng tới vùng 1,110-1,120 điểm

Trong phiên giao dịch ngày 13/05/2022, VN-Index tiếp tục quá trình điều chỉnh mạnh với cây nến đỏ dài.

Chỉ số đang hướng tới mục tiêu mới là s 100% (tương đương vùng 1,110-1,120 điểm).

Khối lượng bắt đầu tăng và vượt mức trung bình 20 ngày chứng tỏ nhà đầu tư đang giao dịch khá sôi động.

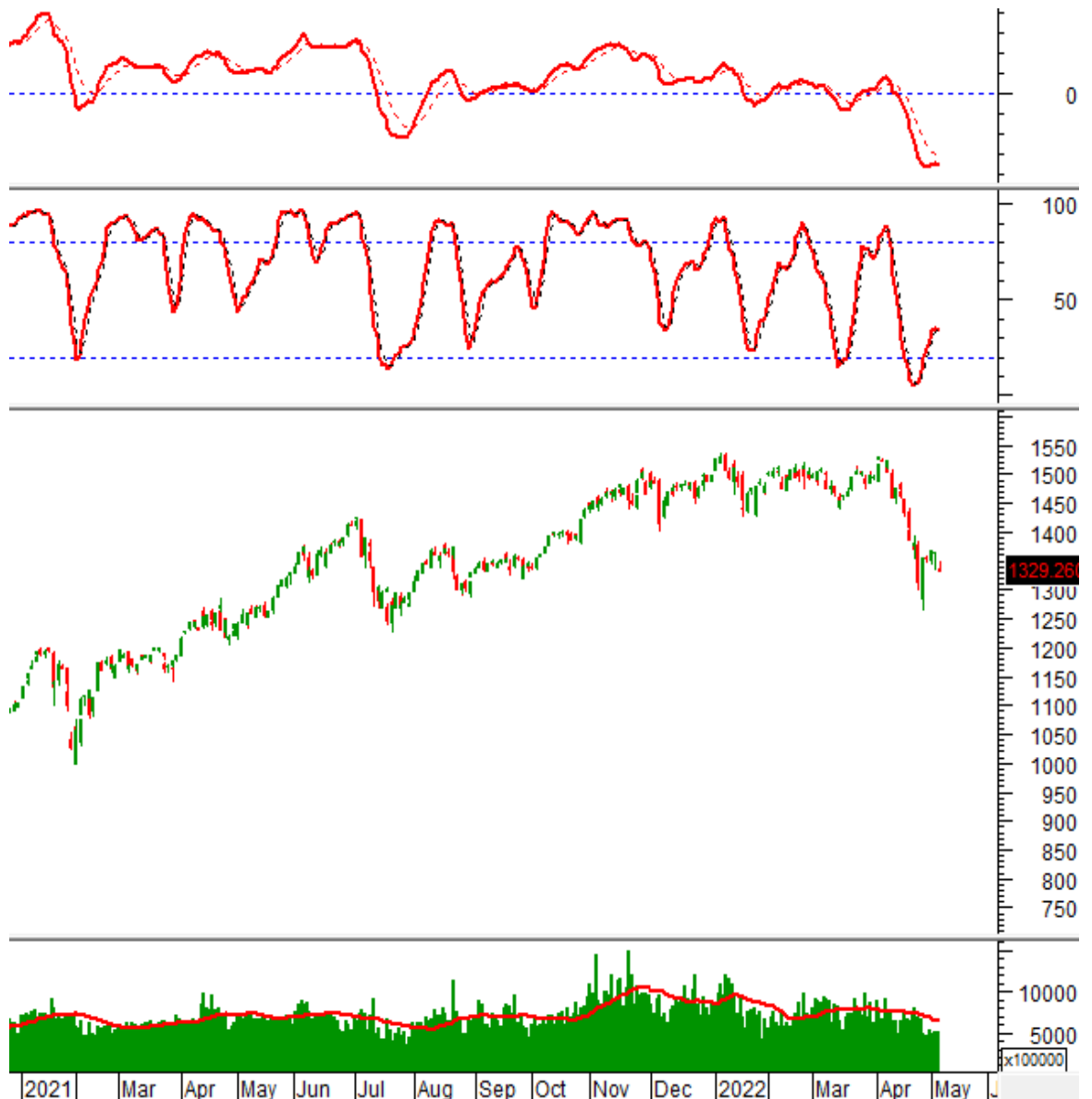

HNX-Index - Tiếp tục điều chỉnh

HNX-Index tiếp tục sụt giảm mạnh trong phiên ngày 13/05/2022. Bên dưới chỉ số hiện nay không có ngưỡng hỗ trợ đáng kể nào nên nguy cơ về vùng 280-285 điểm (tương đương ngưỡng Fibonacci Retracement 261.8%) là rất lớn.

Nhiều khả năng Stochastic Oscillator sẽ hình thành phân kỳ giá lên (bullish divergence) trong vùng oversold.

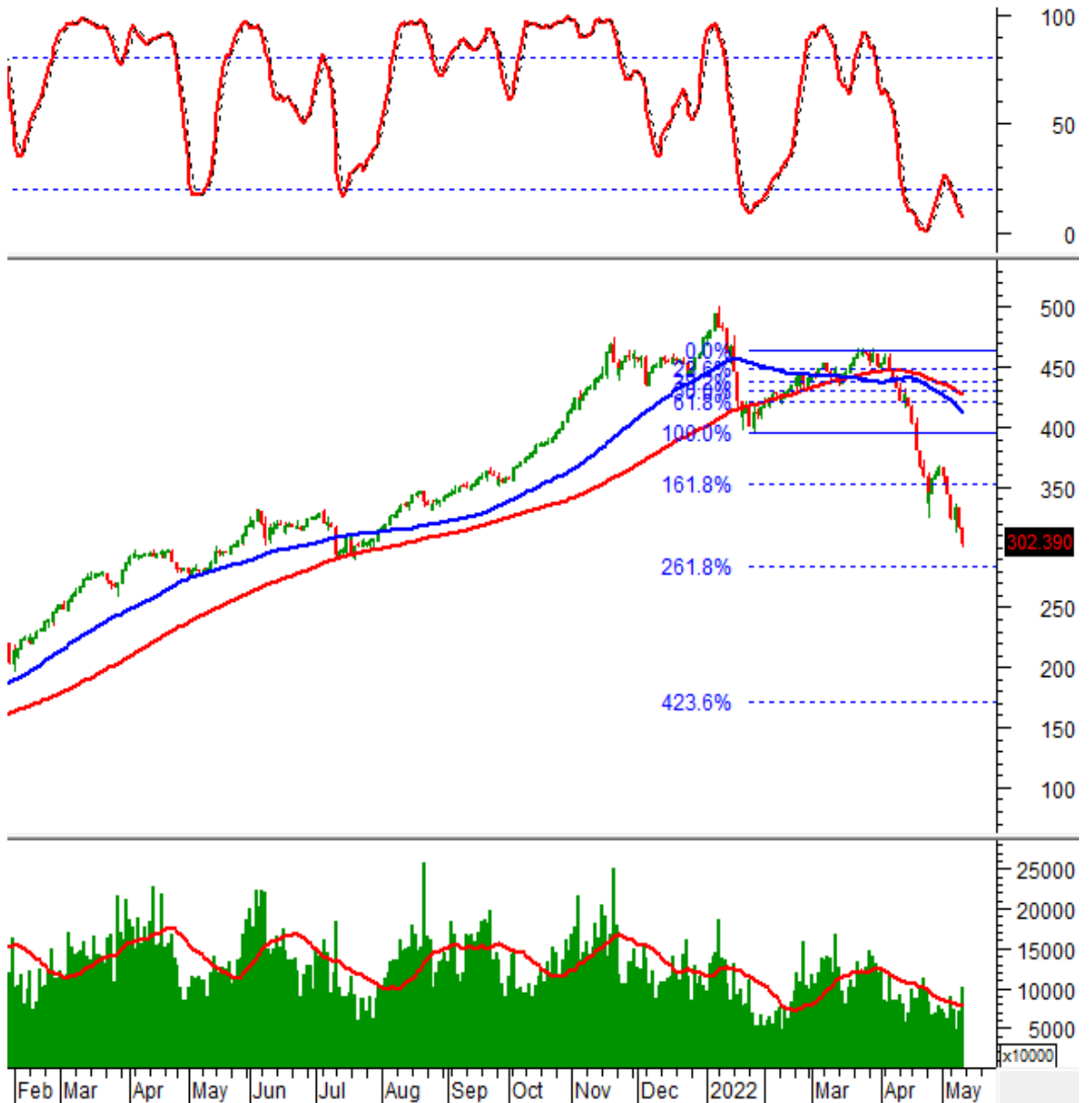

Phân tích Dòng tiền

Biến động của dòng tiền thông minh: Chỉ báo Negative Volume Index của VN-Index vượt lên trên đường EMA 20 ngày. Nếu trạng thái này tiếp tục diễn ra trong những phiên tới thì rủi ro sụt giảm mạnh bất ngờ (thrust down) sẽ được hạn chế.

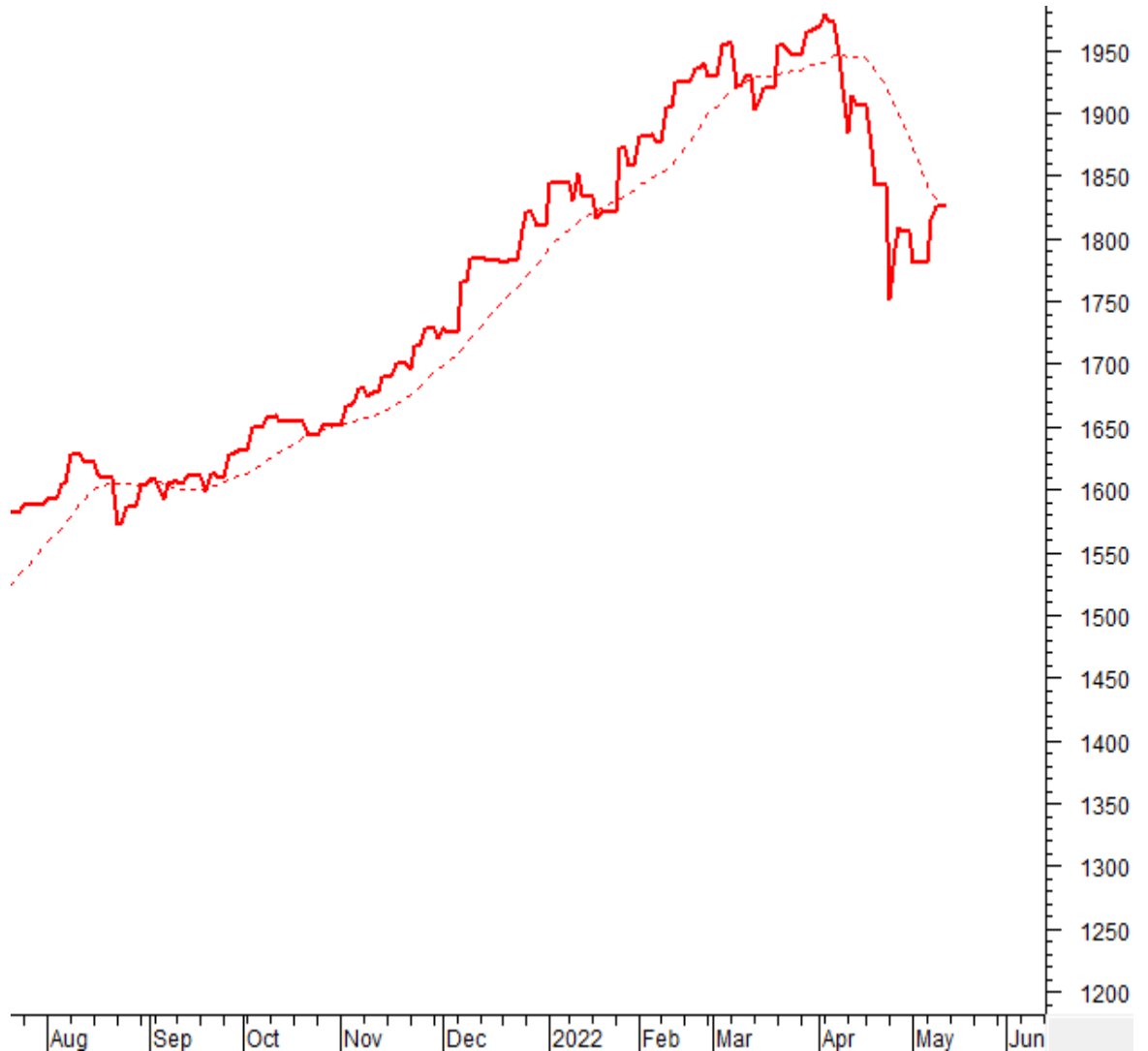

Biến động của dòng tiền từ khối ngoại: Khối ngoại mua ròng trong phiên giao dịch ngày 13/05/2022. Nếu nhà đầu tư nước ngoài duy trì hành động này trong những phiên tới thì tình hình sẽ bớt bi quan hơn.

THÔNG KÊ THỊ TRƯỜNG TUẦN 09-13/05/2022

Thông kê giao dịch trên HOSE

| Ngày | VII-Index | +/- % | KLGD(đv) | GTGD(tỷ đ) | KL đặt mua | KL đặt bán |
|-------------------|-----------|------------------|----------------------|------------------|-----------------------|-----------------------|
| 09/05/2022 | 1,269.62 | -4.49% | 673,760,714 | 18,768.25 | 4,133,516,900 | 2,597,309,700 |
| 10/05/2022 | 1,293.56 | 1.89% | 665,476,883 | 17,789.06 | 3,916,642,500 | 2,180,996,200 |
| 11/05/2022 | 1,301.53 | 0.62% | 418,232,360 | 11,519.85 | 2,889,732,300 | 1,665,701,000 |
| 12/05/2022 | 1,238.84 | -4.82% | 557,892,302 | 15,775.88 | 3,810,425,600 | 2,097,021,400 |
| 13/05/2022 | 1,182.77 | -4.53% | 816,985,543 | 20,365.80 | 5,011,328,200 | 2,635,904,000 |
| TỔNG | | (-11.02)% | 3,132,347,802 | 84,218.84 | 19,761,645,500 | 11,176,932,300 |
| TRUNG BÌNH | | (-2.27%) | 626,469,560 | 16,843.77 | 3,952,329,100 | 2,235,386,460 |

Nguồn: VietstockFinance

Thông kê giao dịch trên HNX

| Ngày | HNX-Index | +/- % | KLGD(đv) | GTGD(tỷ đ) | KL đặt mua | KL đặt bán |
|-------------------|-----------|------------------|--------------------|-----------------|--------------------|--------------------|
| 09/05/2022 | 323.39 | -5.84% | 98,387,028 | 2,037.59 | 93,867,419 | 121,261,779 |
| 10/05/2022 | 330.02 | 2.05% | 74,511,825 | 1,445.75 | 111,539,803 | 83,869,323 |
| 11/05/2022 | 333.04 | 0.91% | 50,119,329 | 1,108.87 | 71,043,029 | 68,090,046 |
| 12/05/2022 | 315.52 | -5.26% | 74,174,476 | 1,602.56 | 82,312,072 | 111,855,215 |
| 13/05/2022 | 302.39 | -4.16% | 108,286,457 | 2,092.22 | 124,561,548 | 134,101,979 |
| TỔNG | | (-11.96)% | 405,479,115 | 8,286.99 | 483,323,871 | 519,178,342 |
| TRUNG BÌNH | | (-2.46%) | 81,095,823 | 1,657.40 | 96,664,774 | 103,835,668 |

Nguồn: VietstockFinance

HOSE: 10 cổ phiếu tăng/giảm nhiều nhất tuần

| TT | Mã CK | Giá (16/05) | KLGD tb | +/- (%)5p | MCK | Giá (16/05) | KLGD tb | +/- (%)5p |
|----|-------|-------------|-----------|-----------|-----|-------------|------------|-----------|
| 1 | PDN | 112,300 | 1,200 | 14.36% | PET | 33,050 | 1,041,880 | -24.46% |
| 2 | PNC | 10,300 | 2,240 | 14.32% | HAX | 18,600 | 749,260 | -24.39% |
| 3 | EMC | 23,350 | 6,760 | 11.99% | VGC | 34,600 | 1,065,720 | -23.45% |
| 4 | COM | 53,000 | 2,920 | 11.23% | TTF | 8,750 | 5,160,400 | -23.25% |
| 5 | BBC | 73,900 | 2,400 | 6.95% | DXS | 21,300 | 468,340 | -23.10% |
| 6 | ABT | 43,700 | 3,240 | 6.72% | FRT | 109,200 | 1,244,100 | -23.04% |
| 7 | BAF | 32,000 | 1,301,440 | 6.67% | PSH | 12,900 | 797,500 | -22.75% |
| 8 | FIR | 39,200 | 308,699 | 6.40% | SGT | 25,650 | 199,780 | -22.74% |
| 9 | SC5 | 23,900 | 2,060 | 5.75% | GEX | 20,600 | 13,275,420 | -22.41% |
| 10 | EIB | 31,300 | 254,640 | 5.74% | GSP | 10,100 | 245,460 | -22.31% |

Nguồn: VietstockFinance

HNX: 10 cổ phiếu tăng/giảm nhiều nhất tuần

| TT | Mã CK | Giá (16/05) | KLGD tb | +/- (%)5p | MCK | Giá (16/05) | KLGD tb | +/- (%)5p |
|----|-------|-------------|---------|-----------|-----|-------------|---------|-----------|
| 1 | VLA | 50,000 | 60 | 15.47% | BVS | 18,000 | 247,438 | -27.13% |
| 2 | TST | 11,800 | 7,120 | 14.56% | UNI | 16,100 | 19,603 | -26.82% |
| 3 | L40 | 27,200 | 343 | 13.81% | MBS | 20,200 | 838,391 | -26.81% |
| 4 | MED | 26,800 | 332 | 13.56% | PVG | 8,700 | 433,540 | -25.64% |
| 5 | SEB | 55,700 | 331 | 12.16% | HMR | 10,400 | 19,800 | -25.18% |
| 6 | VE3 | 10,700 | 6,520 | 10.31% | PSD | 26,100 | 76,652 | -24.57% |
| 7 | QHD | 44,200 | 478 | 10.22% | CMS | 17,400 | 24,760 | -24.02% |
| 8 | THS | 18,700 | 400 | 10.00% | THD | 84,500 | 147,426 | -22.76% |
| 9 | TJC | 18,100 | 80 | 9.70% | ITQ | 5,100 | 255,228 | -22.73% |
| 10 | SGD | 17,000 | 320 | 9.68% | BNA | 32,000 | 456,751 | -22.71% |

Nguồn: VietstockFinance

Giao dịch của nhà đầu tư nước ngoài trên HOSE

| Ngày | Khối lượng giao dịch (cp) | | | Giá trị giao dịch (1,000đ) | | |
|-------------------|---------------------------|--------------------|-------------------|----------------------------|--------------------------|----------------------|
| | Mua | Bán | Mua - Bán | Mua | Bán | Mua - Bán |
| 09/05/2022 | 45,136,500 | 32,630,390 | 12,506,110 | 1,876,395,698,600 | 1,302,961,519,700 | 573,434,179 |
| 10/05/2022 | 61,386,160 | 39,961,572 | 21,424,588 | 2,188,408,004,400 | 1,466,008,773,950 | 722,399,230 |
| 11/05/2022 | 30,569,370 | 35,771,460 | -5,202,090 | 1,281,889,459,500 | 1,377,384,696,000 | -95,495,236 |
| 12/05/2022 | 32,922,700 | 39,891,936 | -6,969,236 | 1,603,447,139,400 | 1,710,994,476,300 | -107,547,337 |
| 13/05/2022 | 67,607,600 | 50,244,664 | 17,362,936 | 1,971,387,692,400 | 1,642,143,266,160 | 567,675,237 |
| TỔNG | 237,622,330 | 198,500,022 | 39,122,308 | 8,921,527,994,300 | 7,499,492,732,110 | 1,660,466,073 |
| TRUNG BÌNH | 47,524,466 | 39,700,004 | 7,824,461 | 1,784,305,598,860 | 1,499,898,546,422 | 332,093,215 |

Nguồn: VietstockFinance

| Ngày | Khối lượng giao dịch (cp) | | | Giá trị giao dịch (1,000đ) | | |
|-------------------|---------------------------|------------------|---------------|----------------------------|-----------------------|------------------|
| | Mua | Bán | Mua - Bán | Mua | Bán | Mua - Bán |
| 09/05/2022 | 1,022,050 | 372,238 | 649,812 | 23,284,215,000 | 8,429,611,400 | 14,854,604 |
| 10/05/2022 | 828,111 | 657,281 | 170,830 | 18,801,747,200 | 22,624,270,500 | -3,822,523 |
| 11/05/2022 | 332,300 | 110,900 | 221,400 | 7,981,410,000 | 4,189,570,000 | 3,791,840 |
| 12/05/2022 | 486,200 | 422,600 | 63,600 | 9,800,120,000 | 15,867,430,000 | -6,067,310 |
| 13/05/2022 | 1,221,500 | 2,255,314 | -1,033,814 | 34,209,400,000 | 37,730,507,600 | -3,521,108 |
| TỔNG | 3,890,161 | 3,818,333 | 71,828 | 94,076,892,200 | 88,841,389,500 | 5,235,503 |
| TRUNG BÌNH | 778,032 | 763,666 | 14,365 | 18,815,378,440 | 17,768,277,900 | 1,047,100 |

Nguồn: VietstockFinance

I KHUYẾN CÁO

Báo cáo này chỉ nhằm mục đích cung cấp thông tin. Thông tin trên báo cáo được Vietstock thu thập từ những nguồn đáng tin cậy nhưng chưa được xác minh một cách độc lập; Vietstock không đại diện hay đảm bảo và không chịu bất kỳ trách nhiệm hay nghĩa vụ nào về tính xác thực và hoàn thiện của thông tin đó.

Không một thông tin hay ý kiến nào đưa ra cấu thành một lời giới thiệu hay lời mời giới thiệu, chào mua hoặc bán bất kỳ chứng khoán, các khoản đầu tư nào, hay các quyền chọn, hợp đồng tương lai, các loại chứng khoán phái sinh liên quan đến các chứng khoán và các khoản đầu tư đó. Thông tin thu thập không nhằm mục đích đưa ra lời khuyên đầu tư cho cá nhân và nó cũng không nhắm đến những mục tiêu đầu tư cụ thể, tình hình tài chính và những nhu cầu cụ thể của bất kỳ ai nhận được bản báo cáo này.

Các ý kiến trong báo cáo hoàn toàn do Phòng Tư vấn của Vietstock đưa ra và có thể thay đổi mà không cần báo trước.

© Bản quyền thuộc Vietstock 2022. Không một phần nào trong báo cáo này được phép làm lại, sửa chữa lại, hay được chuyển giao dưới bất kỳ hình thức hay phương pháp nào như điện tử, kỹ thuật, sao chép, ghi âm hay những hình thức khác mà không được sự cho phép của Vietstock.